

Vent-Axia®

Uniflex^{plus} +

*“Easy to install ventilation
for a healthy home”*

RVB 125

Ref. 3001000243

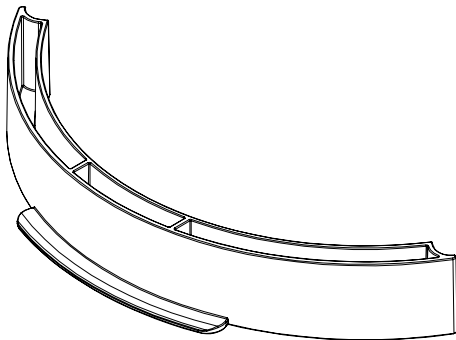

EN This product contains an approved biocide (silver ions encapsulated in a ceramic material – Sanitized MBE99-58) to minimize bacterial formation;

NL Dit product bevat een goedgekeurd biocide (Zilverionen ingekapseld in keramisch materiaal - Sanitized MBE99-58) om bacterievorming tot een minimum te beperken;

DE Dieses Produkt enthält ein zugelassenes Biozid (Silberionen in einem Keramikmaterial eingekapselt - Sanitized MBE99-58), um die Bildung von Bakterien zu minimieren;

FR Ce produit contient un biocide approuvé (ions d'argent encapsulés dans un matériau céramique - Sanitized MBE99-58) pour minimiser la formation bactérienne;

DK Dette produkt indeholder et godkendt biocid (sølvioner indkapslet i keramisk materiale - Sanitized MBE99-58) for at minimere bakteriedannelse;

PL Ten produkt zawiera zatwierdzony środek biobójczy (jony srebra zamknięte w materiale ceramicznym - Sanitized MBE99-58), aby zminimalizować tworzenie się bakterii;

IT Questo prodotto contiene un biocida approvato (ioni d'argento incapsulati in un materiale ceramico - Sanitized MBE99-58) per ridurre al minimo la formazione di batteri.

I.a.w. Biocidal Products Regulation (EU 528/2012)

Vent-Axia®

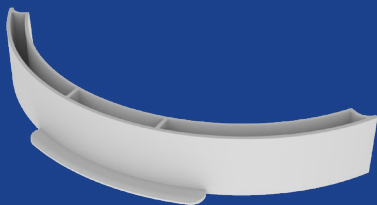

RVB 125 - Blokkering voor regelbaar ventiel

RVB 125 - Élément de blocage pour bouche de ventilation réglable

RVB 125 - Blocker für regelbares Ventil

RVB 125 - Blocker for adjustable valve

NL - Zie instructie hiernaast: 1. Trek de delen [A] en [B] rustig los van elkaar. 2. Plaats de blokkering (RVB 125) op de aangegeven positie bij "SECTION BLOCKER". 3. Klik delen [A] en [B] weer vast. 4. Plaats het ventiel in het plafond en volg hierbij de instructie van het ventiel.

RVB 125 is geschikt voor RV 125 en RVG 125.

FR - Voir les instructions ci-contre à droite: 1. Enlevez doucement l'élément [B]. 2. Montez l'élément RVB 125 à la position marquée "SECTION BLOCKER". 3. Attachez à nouveau les éléments [A] et [B]. 4. Placez la bouche de ventilation dans le plafond. Pour ce faire, consultez les instructions d'installation de la bouche de ventilation.

RVB 125 convient aux types RV 125 et RVG 125.

DE - Siehe Anweisungen auf der rechten Seite: 1. Ziehen Sie die Teile [A] und [B] auseinander. 2. Positionieren Sie den Blocker (RVB 125) an der angegebenen Position bei "SECTION BLOCKER". 3. Fügen Sie die Teile [A] und [B] wieder zusammen. 4. Platzieren Sie das Ventil in der Decke und folgen Sie dabei der Montageanleitung des Ventils.

RVB 125 ist geeignet für RV 125 und RVG 125.

EN - See instructions on the right: 1. Pull the parts [A] and [B] away from each other. 2. Position the block (RVB 125) in the position marked "SECTION BLOCKER". 3. Reconnect the parts [A] and [B]. 4. Place the valve in the ceiling and follow the instructions of the valve.

RVB 125 is suitable for RV 125 and RVG 125.

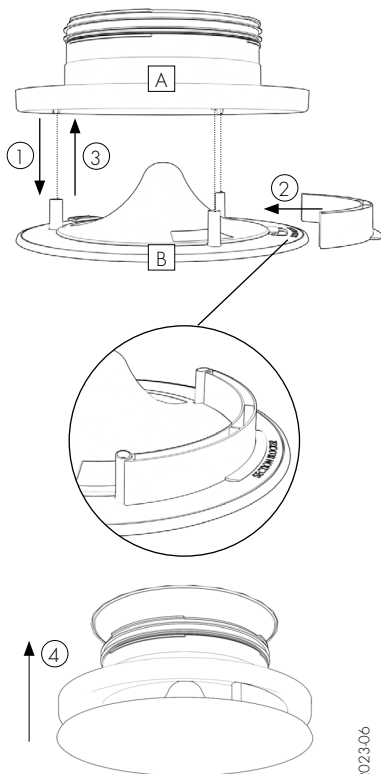

RVB 125 Ref. 3001000243